Antífona para a apresentação das oferendas

V

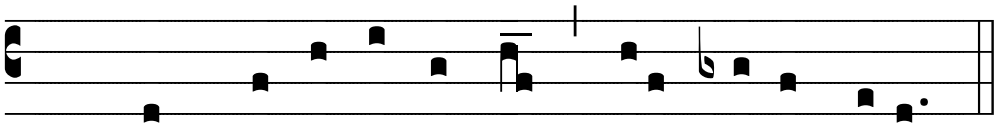

Quem não é contra nós, * é a nosso favor.

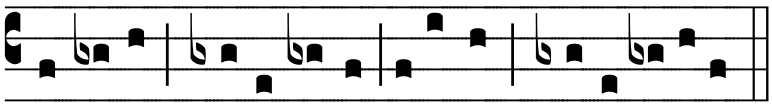

Salmo 39

"Com prazer faço a vossa vontade, +
guardo em meu coração vossa lei!"
Boas-novas de vossa justiça
anunciei numa grande assembléia;
vós sabeis: não fechei os meus lábios!

Proclamei toda a vossa justiça, +
sem retê-la no meu coração;
vosso auxílio e lealdade narrei.
Não calei vossa graça e verdade
na presença da grande assembléia.

Não negueis para mim vosso amor!
Vossa graça e verdade me guardem!
Mas se alegre e em vós rejubile
todo ser que vos busca, Senhor!

Digam sempre: "É grande o Senhor!" +
os que buscam em vós seu auxílio.
Eu sou pobre, infeliz, desvalido,
porém, guarda o Senhor minha vida,
e por mim se desdobra em carinho.

Vós me sois salvação e auxílio:
vinde logo, Senhor, não tardeis!